

Printemps 2026

Les ateliers

CEL



INFORMATIONS

Service Enfance Jeunesse

Direction de l'Éducation et de l'Action Sociale

02 41 03 31 90 • enfancejeunesse@doue-en-anjou.fr

Doué
en
anjou

Un territoire  Une dynamique

Présentation

Dans le cadre de sa Politique éducative locale, la commune de Doué-en-Anjou propose une **offre de loisirs éducatifs gratuite et de proximité**.

Tous les enfants du CP au CM2 ont accès pendant les vacances d'automne, d'hiver et de printemps à des activités artistiques, sportives, culturelles, scientifiques et techniques, autour de l'environnement...

Cette programmation annuelle variée leur permet de découvrir, de partager, d'expérimenter, de s'amuser, tout en étant sensibilisés à l'éco-citoyenneté et initiés aux richesses du patrimoine local.

Les ateliers C.E.L 2025-2026 se déroulent :

- du lundi 20 octobre au vendredi 31 octobre 2025 ;
- du lundi 16 février au vendredi 27 février 2026 ;
- du lundi 13 avril au vendredi 24 avril 2026.

Fonctionnement : pré-inscriptions à faire en ligne

Kiosque
famille

Les pré-inscriptions aux ateliers doivent être saisies sur le KIOSQUE FAMILLE, onglet « inscriptions aux activités extrascolaires ».

Pour les familles n'ayant pas de compte, merci de vous rapprocher du service enfance jeunesse pour le créer.

<< Voir fin du livret pour les procédures à suivre.

Attention, lors de l'attribution des places, les enfants qui auront fait plusieurs demandes seront prioritaires.

A l'issue de la période de pré-inscription, vous recevrez un mail pour vous indiquer à quel(s) atelier(s) votre enfant est retenu.

Si votre enfant ne peut finalement pas venir à un atelier, il est indispensable de prévenir dès que possible le service Enfance Jeunesse. Celui-ci pourra en effet proposer la place à un autre enfant.

! En cas d'absence non-justifiée, votre enfant ne sera plus considéré comme prioritaire lors de ses futures demandes.

En effectuant les pré-inscriptions, vous validez ce règlement intérieur et vous vous engagez donc à le respecter.

Règlement

1. L'enfant inscrit à une activité s'engage à suivre et respecter son contenu jusqu'à la fin, et à avoir un comportement adapté : à l'écoute, respectueux, attentif.
2. En cas de non respect du règlement pouvant mettre en cause le bon déroulement des activités, l'enfant sera sanctionné (avertissement - exclusion).
3. Les parents doivent absolument prévenir le service en cas d'absence ou de retard/ Ils doivent se présenter à l'intervenant au début et à la fin de l'atelier.
4. La commune de Doué-en-Anjou a souscrit un contrat d'assurance, responsabilité civile « organisateur ». Toutefois, les enfants doivent être assurés par leurs parents (*responsabilité civile vie privée ou individuelle scolaire*).
5. Il est impératif de signaler les contre-indications médicales ou problèmes de santé particuliers sur la fiche de préinscription.
6. Tout enfant malade pendant l'activité doit être récupéré par ses parents le plus rapidement possible. Il est donc indispensable de laisser un numéro de téléphone d'urgence.
7. La collectivité se réserve le droit de modifier les modalités de mise en œuvre des ateliers (horaires, jours et lieux).
8. La collectivité n'est pas tenue responsable des incidents se déroulant en dehors des horaires des ateliers CEL.

PROGRAMMATION : « Intelligence spatiale et naturaliste »

Les ateliers dédiés aux enfants de CP-CE1

P7	Tableau de sable	P8	Chasse au trésor	P9	Planétarium et carte du ciel
P10	Découvre les ruches et les abeilles	P10	Parcours du combattant	P10	Réalise ton film LEGO « STOP MOTION »
P11	Le petit monde du Bioparc	P12	Club nature hérisson	P13	Carte au trésor
P13	Crée ta limonade et découvre les roses	P14	Escalade		

Les ateliers dédiés aux enfants de CE

P9	Pixel Art	P11	Danse acrobatique		
P12	LEGO challenge	P14	Construction 3D « Makedo »		

Les ateliers dédiés aux enfants de CE2-CM

P7	Œuvre géante	P8	Rubik's cube	P8	Chasse au trésor
P9	Planétarium et carte du ciel	P9	Soirée parent/enfant planétarium	P10	Découvre les ruches et les abeilles
P10	Parcours du combattant	P11	Réalise ton court métrage	P11	Le petit monde du Bioparc
P12	Club nature hérisson	P13	Carte au trésor	P13	Photo dans le noir « light painting »
P13	Crée ta limonade et découvre les roses	P14	Escalade		

Les ateliers dédiés aux enfants de CM

P9	Pixel art	P11	Danse acrobatique	P12	LEGO challenge
P12	VTT Géocache	P14	Construction 3D « Makedo »		

Les ateliers CEL

- Vacances de printemps 2026 -

« Intelligence spatiale et naturaliste »

1^{ère} semaine - Du lundi 13 au vendredi 17 avril 2026

Commune	Lundi 13.04	Mardi 14.04	Mercredi 15.04	Jeudi 16.04	Vendredi 17.04
Doué-la-Fontaine		Chasse au trésor CP-CE1 10h à 12h CE2-CM 14h à 16h		Parcours du combattant CE2-CM 10h à 12h CP-CE1 14h à 16h	Le petit monde du Bioparc CE2-CM 10h à 16h
	Tableau de sable CP-CE1 10h30 à 12h		Réalise ton film LEGO « stop motion » CP-CE1 10h à 12h30		
	Œuvre géante CE2-CM 14h à 16h		Réalise ton film - court métrage CE2-CM 14h à 16h30		
Forges	Rubik's cube CE2-CM 10h à 12h				
Concourson		Planétarium et carte du ciel CE2-CM 10h à 12h CP-CE1 14h à 16h			
		Soirée parent/enfant Planétarium CE2-CM 18h30 à 20h			
Montfort			Pixel art CE 10h à 12h CM 14h à 16h		
Hors doué Vaudelnay				Découvre les ruches et les abeilles CE2-CM 10h à 12h CP-CE1 14h à 16h	

Les ateliers CEL

- Vacances de printemps 2026 -

« Intelligence spatiale et naturaliste »

2^{ème} semaine - Du lundi 20 au vendredi 24 avril 2026

Commune	Lundi 20.04	Mardi 21.04	Mercredi 22.04	Jeudi 23.04	Vendredi 24.04
Doué-la-Fontaine	Danse acrobatique CE 10h à 12h CM 14h à 16h		VTT Géocache CM 10h à 16h	Crée ta limonade et découvre les roses CE2-CM 10h à 12h CP-CE1 14h à 16h	Le petit monde du Bioparc CP-CE1 10h à 16h
	Lego challenge CM 10h à 12h CE 14h à 16h		Photo dans le noir « light painting » CE2-CM 10h à 12h	Construction 3D « Makedo » CE 10h à 12h CM 14h à 16h	
			Carte au trésor CP-CE1 10h à 12h CE2-CM 14h à 16h	Escalade CP-CE1 10h à 11h CP-CE1 11h15 à 12h15 CE2-CM 13h30 à 14h45 CE2-CM 14h45 à 16h	
Forges		Club nature hérisson CP-CE1 10h à 12h CE2-CM 10h à 12h			



TABLEAU DE SABLE

Lors de cet atelier, tu auras la chance de découvrir ou redécouvrir le Mystère des faluns. Cette visite te permettra de t'inspirer des lieux en touchant les pierres, de dessiner des traces dans le sol pour ensuite créer ton œuvre. Découvre cet art original qui mêle toucher et créativité !



CP-CE1 : 10H30 À 12H

Du lundi 13 au mardi 14 avril
Commune déléguée de Doué-la-Fontaine
Mystère des Faluns
- 7 rue d'Anjou -



ŒUVRE GÉANTE

Lors de cet atelier, tu auras la chance de découvrir ou redécouvrir le Mystère des faluns. Cette visite te permettra de t'inspirer des lieux pour réaliser une œuvre collective géante, qui sera ensuite exposée devant le Mystère des faluns ! Utilise des objets de récupération (bouchons, filets, bouteilles..) pour sensibiliser au recyclage et à la protection des espèces marines.



CE2-CM: 14H À 16H

Du lundi 13 au mardi 14 avril
Commune déléguée de Doué-la-Fontaine
Mystère des Faluns
- 7 rue d'Anjou -

RUBIK'S CUBE

Qui n'a jamais rêvé de savoir résoudre un Rubik's cube si facilement que ça en devient énervant ? C'est le défi que nous te proposons de relever ! Une fois que tu auras compris le mécanisme, tu pourras te familiariser avec une méthode mnémotechnique de résolution et ainsi épater tout le monde . Alors, es-tu prêt à établir un nouveau record ?



CE2-CM : 10H À 12H

Le lundi 13 avril
Commune déléguée de Forges
Salle des fêtes
- place de l'église -

CHASSE AU TRÉSOR

Cet atelier t'apprendra à te repérer sur un plan et à trouver les indices qui t'aideront à rejoindre les prochains points. Aide-toi de ta boussole et de ton plan pour gagner le plus de balises. Sauras-tu bien t'orienter et arriver à destination ?



CP-CE1 : 10H À 12H

Le mardi 14 avril
Commune déléguée de Doué-la-Fontaine
Salle de sports René Gouraud
- Route d'Angers -

CE2-CM : 14H À 16H

PLANÉTIARIUM ET CARTE DU CIEL

Cet atelier te permettra de te mettre dans la peau d'un astronaute et de plonger dans l'espace à la découverte du système solaire, des étoiles, des satellites... Tu pourras construire ta carte du ciel et repartir avec des souvenirs plein les yeux. Alors, prêt a rentrer dans cet univers ?



CE2-CM : 10H À 12H

CP-CE1 : 14H À 16H

Le mardi 14 avril
Commune déléguée de Concourson-sur-Layon
Salle des fêtes
- Place Roger Frapreau-

SOIRÉE PARENT/ENFANT PLANÉTIARIUM

Viens partager un moment privilégié avec l'un des membres de ta famille. Entre dans la planétarium le temps d'une soirée pour explorer l'espace, voyage à travers le système solaire à la recherche d'étoiles, de planètes, de satellites et de constellations... L'intervenant de Planète sciences te fera explorer l'univers comme un astronaute. Alors, prêt pour le décollage ?



CE2-CM : 18H30 À 20H

Le mardi 14 avril
Commune déléguée de Concourson-sur-Layon
Salle des fêtes
- Place Roger Frapreau-

PIXEL ART

Cet atelier t'apprendra à faire apparaître un dessin grâce à des petits carrés à colorier. Avec le pixel art, tu pourras dessiner en 2D en t'amusant et il y en a pour tous les goûts et toutes les couleurs. Alors, es-tu prêt à relever le défi et à t'initier à cet art urbain ?

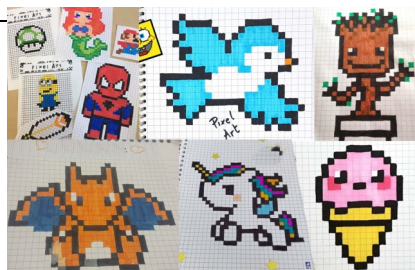

CE : 10H À 12H

CM : 14H À 16H

Le mercredi 15 avril
Commune déléguée de Monfort
Salle des loisirs
- place de l'église -

DÉCOUVRE LES RUCHES ET LES ABEILLES

Qui n'a jamais rêvé de pouvoir approcher des abeilles au plus près de leur habitat ? Lors de ce nouvel atelier, tu pourras découvrir toutes les familles d'abeilles, leurs rôles et le cycle des saisons. Découvre la ruche, comment le miel est créé et ce que nous pouvons faire avec. Alors, pourras-tu résister à la tentation de goûter au miel ?



CE2-CM : 10H À 12H

CP-CE1 : 14H À 16H

Le jeudi 16 avril

Commune hors Doué : Vaudelnay

Le rucher de Loréline

- rue de la chapelle, 49260 Messemé -

PARCOURS DU COMBATTANT

Avec ce nouvel atelier, tu apprendras à découvrir ton corps et à te dépasser. Cours, saute, rampe, grimpe, roule, fais l'équilibre, teste le tir à l'arc... Tu vas développer tes capacités physiques pour tenter de finir le parcours ! Mets ensuite le chrono en marche et améliore ton temps : alors, prêt à relever le défi ?



CE2-CM : 10H À 12H

CP-CE1 : 14H À 16H

Le jeudi 16 avril

Commune déléguée de Doué-la-Fontaine

Salle de sports Chatenay

- 1 rue Albert Camus -

RÉALISE TON FILM LEGO « STOP MOTION »

Cet atelier te permettra d'apprendre à faire un film... avec des LEGOS friends ou Mario et une tablette ! Au programme : écriture de scénario, expériences sur tablette, confection de décors et de personnages, tournage et montage... L'objectif : réaliser un petit film d'animation et pouvoir renouveler l'expérience à la maison.



CP-CE1 : 10H À 12H30

Du mercredi 15 au vendredi 17 avril

Commune déléguée de Doué-la-Fontaine

Espace Enfance jeunesse

- 32 bis avenue St Exupéry -

RÉALISE TON FILM - COURT MÉTRAGE

Cet atelier te permettra d'apprendre à réaliser un court métrage... avec un téléphone et un appareil photo ! Au programme : casting, repérage et confection de décors, tournage et montage... L'objectif : réaliser un court métrage et pouvoir renouveler l'expérience à la maison.



CE2-CM : 14H À 16H30

Du mercredi 15 au vendredi 17 avril
Commune déléguée de Doué la Fontaine
Espace Enfance jeunesse
- 32 bis avenue St Exupéry -

LE PETIT MONDE DU BIOPARC

Qui n'a jamais rêvé de devenir soigneur animalier pour un jour ? Aujourd'hui, nous te proposons de découvrir les métiers du Bioparc. Tu apprendras le fonctionnement du parc, comment chaque métier est utile aux animaux, et tu participeras au quotidien des pensionnaires. Viens nettoyer, nourrir, suivre les naissances et apprendre ce qu'est l'« enrichissement ».



CE2-CM : 10H À 16H
Le vendredi 17 avril

Le vendredi 17 avril ou le vendredi 24 avril
Commune déléguée de Doué-la-Fontaine
Entrée du Bioparc
- 103 rue de Cholet -

CP-CE1 : 10H À 16H
Le vendredi 24 avril

DANSE ACROBATIQUE

Tu aimes le cirque, les acrobaties ? Alors cet atelier est fait pour toi ! Travaille avec la compagnie « Hold up and co » qui mélange des figures au sol comme dans le hip-hop et des figures portées comme dans l'acrosport. Réapprends à écouter ton corps et laisse venir les mouvements !

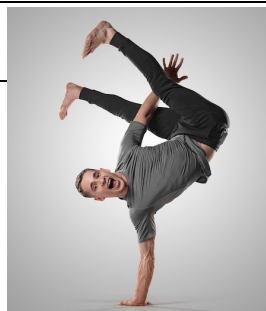

CE : 10H À 12H

Du lundi 20 au mardi 21 avril
Commune déléguée de Doué la Fontaine
Ecole de Soulangier
- rue de soulangier -

CM : 14H À 16H

LEGO CHALLENGE

Participe au « First Lego League » et fabrique la ville de demain en explorant toutes les énergies qui existent : éoliennes, distributeurs d'énergie... Cet atelier sera pour toi l'occasion d'explorer, de créer, de tester. Alors viens relever le défi et faire partie de cette équipe d'ingénieurs à la pointe !



CM : 10H À 12H

CE : 14H À 16H

Du lundi 20 au mardi 21 avril
Commune déléguée de Doué-la-Fontaine
Espace Enfance jeunesse
- 32 bis avenue St Exupéry -

CLUB NATURE HÉRISSEON

L'enquête hérisson s'adresse à tout passionné de nature et d'animaux. Découvre la population des hérissons, leur façon de vivre et de se déplacer dans nos campagnes. Construis-leur un abri avec une caisse et place-la dans une haie. Viens régulièrement observer s'il y a eu du passage. Grâce à toi, nous pourrions protéger les hérissons !



CP-CE1 : 10H À 12H

CE2-CM : 14H À 16H

Le mardi 21 avril
Commune déléguée de Forges
Salle des fêtes
- place de l'église -

VTT GÉOCACHING

Connais-tu les parcours patrimoine de Doué-en-Anjou ? Prends ton vélo départ Doué-la-Fontaine et découvre la richesse de nos campagnes en passant par Forges et Montfort. Réfléchis et crée des cachettes pour les prochaines personnes qui feront le parcours. Tu finiras cette journée dans le centre-ville au théâtre de Doué-la-Fontaine.



CM : 10H À 16H

Le mercredi 22 avril
Commune déléguée de Doué la Fontaine
Espace Enfance jeunesse
- 32 bis avenue St Exupéry -

PHOTO DANS LE NOIR « LIGHT PAINTING »

Cet atelier s'adresse aux apprentis photographes. À l'aide d'une lampe torche et dans l'obscurité des carrières souterraines des Arènes, découvre ce monde troglodyte et deviens, le temps d'une matinée, un artiste plasticien. Crée de surprenantes photographies grâce à la technique du light painting !



CE2-CM : 10H À 12H

Le mercredi 22 avril
Commune déléguée de Doué-la-Fontaine
Dans les caves des Arènes
-rue des récollets

CARTE AU TRÉSOR

Cet atelier te permettra d'apprendre à te repérer sur un plan et à trouver les indices qui t'aideront à rejoindre les différents points. Aide-toi de ta boussole et de ton plan pour gagner le plus de balises. Des photos seront également là pour te guider dans tes recherches. Sauras-tu bien t'orienter et arriver à destination ?

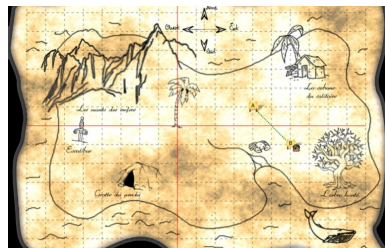

CP-CE1 : 10H À 12H

Le mercredi 22 avril
Commune déléguée de Doué-la-Fontaine
Périscolaire de Soulangier
- 45 rue de Soulangier -

CE2-CM : 14H À 16H

CRÉE TA LIMONADE ET DÉCOUVRE LES ROSES

Connais-tu la fermentation naturelle des plantes ? Grâce à cet atelier, tu pourras découvrir comment, nous pouvons fabriquer de la limonade avec des plantes. Découvre également les roses, leur histoire, et leur utilisation dans la vie de tous les jours !



CE2-CM : 10H À 12H

Le jeudi 23 avril
Commune déléguée de Doué la Fontaine
Espace Enfance jeunesse
- 32 bis avenue St Exupéry -

CP-CE1: 14H À 16H

ESCALADE

Qui n'a jamais rêvé de grimper sur les murs ? Lors de cet atelier, tu découvriras les techniques pour monter le plus haut possible, et bien sûr, pour redescendre en toute sécurité ! Apprends à bien positionner tes pieds et tes mains pour réussir à progresser. Alors, arriveras-tu jusqu'au sommet ?



CP-CE1 : 10H À 11H

CP-CE1 : 11H15 À 12H15

CE2-CM : 13H30 À 14H45

CE2-CM : 14H45 À 16H

Le jeudi 23 avril
Commune déléguée de Doué la Fontaine
Salle multisports Gouraud
- route d'Angers -

CONSTRUCTION 3D « MAKEDO »

Cet atelier s'adresse aux apprentis bricoleurs. Grâce au makedo, construis toutes sortes d'objets sortis tout droit de ton imagination. Rejoins le challenge et construis en équipe un jeu d'arcade, un château fort ou même un monument comme la tour Eiffel ! Alors, auras-tu assez d'imagination pour réussir ce challenge ?

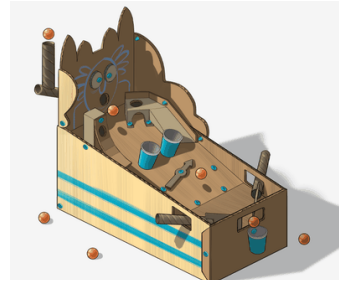

CE : 10H À 12H

CM : 14H À 16H

Du jeudi 23 au vendredi 24 avril
Commune déléguée de Doué-la-Fontaine
Médiathèque
- 3 Place Théophile Vénard, -



Depuis le 1er janvier 2025, les ateliers sont réservés aux enfants domiciliés à Doué-en-Anjou uniquement.

Les pré-inscriptions aux ateliers CEL doivent être saisies sur le KIOSQUE FAMILLE : <https://doueeanjou.kiosquefamille.fr>

Pour les familles n'ayant pas de compte sur le Kiosque famille, merci de vous rapprocher du service enfance jeunesse pour le créer.

1^{ère} étape

L'ouverture des inscriptions aux activités extrascolaires

Mes inscriptions

Inscriptions aux activités extrascolaires

Compléter l'intégralité des renseignements demandés sur le **dossier d'inscription pour votre enfant**.

Remplir la fiche de renseignement pour chacun de vos enfants. Bien penser à cocher la case en bas de page, puis cliquer sur « étape suivante ».

CEL - Petites vacances

Dossier d'inscription aux activités Loisirs

Ci-dessous les informations relatives à votre foyer.
Toutes modifications seront soumises à validation et demande de justificatifs le cas échéant.

Etat Civil

	Sexe * :	Féminin
	Nom * :	<input type="text"/>
	Prénom * :	<input type="text"/>
	Téléphone :	<input type="text"/>
	Portable :	<input type="text"/>
	Date de naissance (JJ/MM/AAAA) * :	<input type="text"/>
	Lieu de naissance :	<input type="text"/>

Contacts et Personnes habilitées

<input type="checkbox"/> Ajouter un contact	<input type="checkbox"/> Ajouter un contact
<input type="checkbox"/> Ajouter un contact	<input type="checkbox"/> Ajouter un contact

Exactitude des données

Je confirme l'exactitude des données et m'engage à signaler immédiatement toute modification au service

Je confirme l'exactitude des données et signe électroniquement celles-ci

Etape précédente

Etape suivante

2^{ème} étape Accès aux catalogues de pré-inscription aux ateliers CEL

→ **CEL - Petites vacances**

ATELIER CE2-CM
ATELIER CM

Cocher la ou les cases des ateliers souhaités par ordre de préférence, **de 1 à 6 demandes**.
! Lors de l'attribution des places, les enfants qui ont fait plusieurs demandes sont prioritaires.

Cliquer sur terminer.

Activité	Lieu	Tarif	Voeu 1	Voeu 2	Voeu 3
CEL Printemps					
CEL_P- HANDBALL -07/04- 10H-12H30 - CP/CE1	DOUÉ-LA-FONTAINE		<input type="checkbox"/>	<input type="checkbox"/>	<input type="checkbox"/>
CEL_P- PARCOURS PIEDS NUS -07/04- 14H- 16H - CP/CE1	DOUÉ-LA-FONTAINE		<input type="checkbox"/>	<input type="checkbox"/>	<input type="checkbox"/>
CEL_P- PEINTURE FLUORESCENTE -07/04- 14H-16H - CP/CE1	BRIGNÉ		<input type="checkbox"/>	<input type="checkbox"/>	<input type="checkbox"/>

→ [Terminer](#)

CRÉATION DE LA DEMANDE

Progression de votre demande

100%

Afin que vos pré-inscriptions soient prises en compte, vous devez les faire avant le :
Lundi 23 mars 2026

3^{ème} étape Retour et fiche confirmation

Un mail vous sera envoyé à partir du jeudi 26 mars pour vous indiquer à quel(s) atelier(s) votre enfant est retenu .

Si votre enfant ne peut finalement pas venir à un atelier, il est indispensable de prévenir dès que possible le service Enfance Jeunesse. Celui-ci pourra en effet proposer la place à un autre enfant.

! En cas d'absence non-justifiée, votre enfant ne sera plus considéré comme prioritaire lors de ses futures demandes.