PLUi valant PLH

Communauté de communes de la RÉGION DE DOUÉ-LA-FONTAINE

CC DE LA RÉGION DE DOUÉ-LA-FONTAINE (49)

Elaboration

00

PLANS D'ASSEMBLAGE DES PLANCHES CARTOGRAPHIQUES

Vu pour être annexé à la délibération du Conseil Communautaire, en date du 14 décembre 2016,

approuvant le Plan Local d'Urbanisme Intercommunal de la CC de la Région de Doué-la-Fontaine,

Le Président,

Michel PATTEE

urbanism
l'innovation au service de nos métiers
URBANISME / PAYSAGE / ARCHITECTURE

Contenu du document : 2 planches au format A3

- Localisation des planche au 1/2000ème
- Localisation des planches au 1/7500ème

Localisation des planches 1/2000ème

- 1 / Bourg de Brigné
- 2 / Bourg de Louresse et village de Rochemenier
- 3 / Hameau "La Bournée" (Louresse- Roch.)
- 4 / Bourg de Dénezé-sous-Doué
- 5 / Bourg de Forges
- 6 / Bourg de Meigné
- 7 / Bourg de Les Ulmes
- 8 / Bourg de Saint-Georges-sur-Layon
- 9 / Agglomération de Doué-la-Fontaine (ouest)
- 10 / Agglomération de Doué-la-Fontaine (nord)
- 11 / Agglomération de Doué-la-Fontaine (centre)
- 12 / Agglomération de Doué-la-Fontaine (est)
- 13 / Bourg de Montfort
- 14 / Bourg de Concourson-sur-Layon
- 15 / Bourg de Les Verchers-sur-Layon

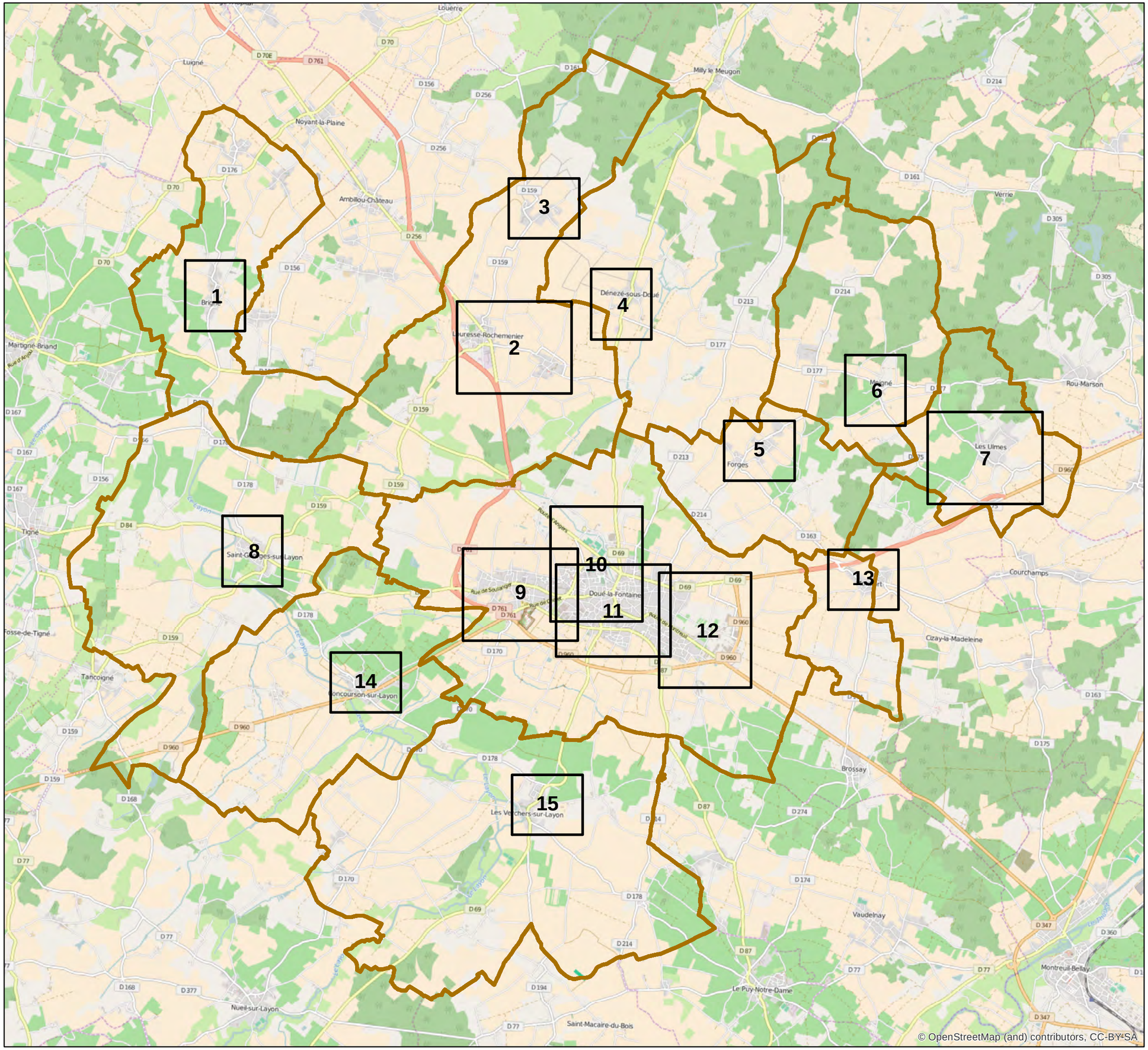

0 1 2 km

Localisation des planches 1/7500ème

- 1 / Territoire communal de Brigné
- 2 / Territoire communal de Louresse-Rochemenier
- 3 / Territoire communal de Denezé-sous-Doué
- 4 / Territoire communal de Meigné
- 5 / Territoire communal de Les Ulmes
- 6 / Territoire communal de Forges
- 7 / Territoire communal de St Georges-sur-Layon
- 8 / Territoire communal de Concourson-sur-Layon
- 9 / Territoire communal de Doué-la-Fontaine
- 10 / Territoire communal de Montfort
- 11 / Territoire communal de Les Verchers-sur-Layon

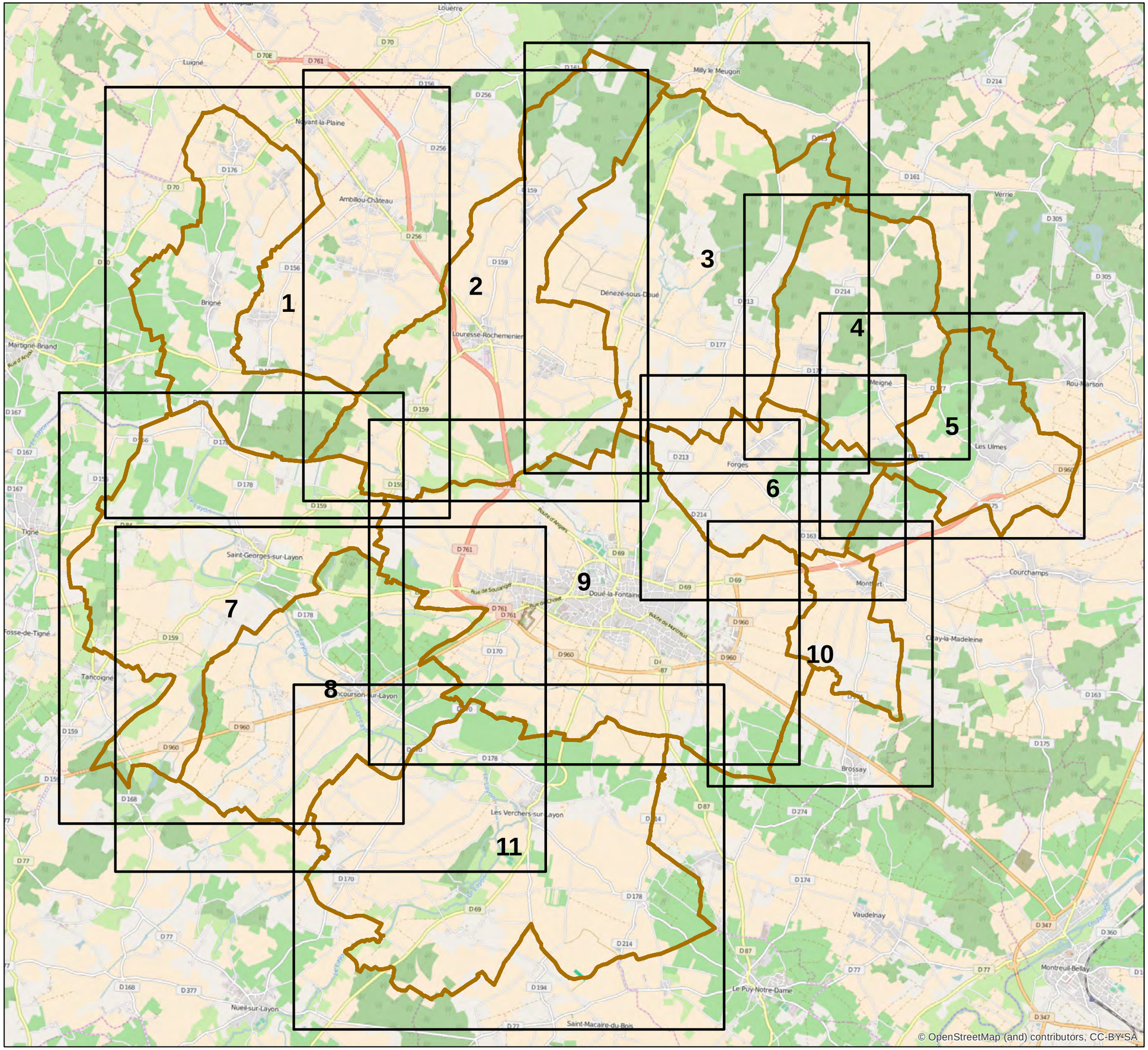

© OpenStreetMap (and) contributors, CC-BY-SA

N
W E
S

0 1 2 km